

## 2530 地区 公共イメージ向上作戦アンケート

2016-17 年度の広報実績を PDF で送付いただき、以下の詳細情報と併せてご報告下さい。

1. 広報活動を行ったクラブ名を、日本語及び RI に届け出ている英語名称で正確にご入力ください。地区が主体だった場合は地区番号 4 ケタで結構です。 \*

クラブ ID	クラブ名(日本語)	クラブ名(英語)
63920	いわき桜ロータリークラブ	Iwaki Sakura Rotary Club

2. 新聞などメディア媒体への掲載日を選択してください。 \*

掲載日	6月5日、6月6日、6月8日、6月9日
-----	---------------------

5. 掲載媒体名をご入力ください。

例) 福島民報

掲載媒体	いわき民報 (6/5)	福島民友 (6/6)	福島民報 (6/8)
	読売新聞 (6/9)		

3. 活動名を簡潔にご記入ください。

例) ロータリーデー、薬物乱用防止運動、△△△記念碑制作、など

郷土の偉人紹介② 安藤信正公の銘板除幕
---------------------

4. 奉仕区分をお選びください

- 職業奉仕     社会奉仕     国際奉仕     青少年奉仕  
 その他: \_\_\_\_\_

6. 記事内容に記載されなかったアピールポイントをご記入ください。

今回は時代背景の講義をいわき市総合図書館長の夏井芳徳館長にお願いして学んでいた だき、絵は福島県立平商業高等学校美術部の生徒さんに描いて頂きました。
---

7. アピールポイントに関連する提供可能な写真データ(※記事に使用した写真以外)はありますか？

- ある     ない

8. 上記活動にはロータリアン以外の方の参加がありましたか？該当するものがあればすべてお選びください。 \*

- 現/元 米山奨学生     ローターアクター     インターアクター  
 ロータリー地域社会共同隊隊員     上記以外の一般の方々  
 その他: 福島県立平商業高校美術部、いわき市総合図書館長

9. 今後の活動において、ロータリアン以外の地域社会の方々に参加を呼び掛けて行きたいと思えますか？ \*

はい     いいえ

10. 掲載内容に関するお問い合わせ担当者様の氏名をお教えてください。 \*

氏名	吉田 恭子
----	-------

11. お問い合わせ担当者様のメールアドレスをご入力ください。

e-mail	kyouko@yoshida-kk.com
--------	-----------------------

# 報 いわき民報

● THE IWAKI MINPO ●

2017年(平成29年) 6月5日(月曜日) 第21619号

## 安藤信正公の銘板設置

「旧いわき駅バス停」  
「いわき駅前」

いわき駅前ロータリーにおいて西郷を象徴したラフォーレC(吉田恭子会)は3日、京都西山RC(梶野興三会)と協同で行う郷土の偉人紹介シリーズ第2弾、平城藩主安藤信正公の生涯を伝える銘板を「Rいわき駅前」の4番バスプール前に設置し、同所で除幕式を行った。

この取り組みは、小中学生など未来を担う若い世代に對して、郷土に

おいて西郷を象徴した先人たちの業績、歴史を学ぶ機会を設けること

で、郷土愛と誇りを育んでもらう目的。第1回は平成27年に行われ、本市出身で東洋の製薬王と呼ばれた第一の功績を伝える銘板を野城が巨匠美濃部が制作し、同所に設置されていた。

除幕式には両RC会会長ら約20人が出席。吉田会長が制作に携わった関係者

銘板を除幕した関係者

者に感謝を述べ、梶野会会長が制作した。デザインは野城平城を首魁に、信正公や当時に開國のため訪れたペリー、勉強機などが描かれ、夏井館長による解説文も記載されている。

2・7で平城野城美濃部



銘板を除幕した関係者

### いわき核RC、京都西山RC作製

いわき市のいわき核  
ロータリークラブ（R  
C）と京都府の京都西  
山RCが作製した磐城  
平藩主・安藤信正公の  
銘板の除幕式は三日、  
JRいわき駅南口駅前  
で行われた。  
銘板は縦、横ともに  
約二・五メートル、平  
野興三京都西山RC会  
長の美術部員が抽いた。  
子どもたちにもいわき  
の偉人を知ってもら

### 磐城平藩主・安藤信正公の銘板

## いわき駅南口駅前て除幕

取り組み。同RCは平  
成二十七年からいわき  
市出身の実業家・星一  
の銘板を展示してお  
り今回は第二弾とな  
る。  
除幕式には約二十人  
が参加した。吉田藤子  
いわき核RC会長、榎  
野興三京都西山RC会  
長があいさつしたあ  
と、吉田会長、榎野会  
長らが除幕した。

# 安藤信正の銘板除幕

## いわき駅南口に板尺C

いわき駅ロータリータラ  
ズCの1号目、いわき市  
の1号いわき駅南口駅前  
ビル、駅前草津王や江戸橋  
府の老中として活躍した安  
藤信正の銘板を設けした。

友好クラブの安藤西山氏  
Cとの共同事業で、いわき  
市出身で東洋の製薬王と呼  
ばれた偉人「板尺C」の銘板  
を設けした。ロータリー(平成  
27)年に死去した偉人前  
任ロータリー会々長、銘板の  
デザインと制作は平塚高誠

銘板が行い、安藤の生きた  
偉業を後世に伝える啓蒙活動の  
一環として、

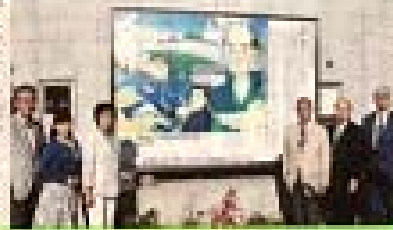

偉人の偉業を知ってもらおう  
と設けられた。安藤信正の銘板

ペリーを称した。

除幕式は同日、現地で有  
り、いわき市長の吉田  
恭子市長と安藤西山氏の  
奥野三三会長があいさつ  
し、完成を祝った。副会長  
と野井芳雄いわき市総合文  
化館長らが除幕した。平塚  
高誠代表の金成浩史さ  
んのメッセージが披露さ  
れ、迫力が出るよう意識し

て仕上げたことを各々を報告  
した。  
いわき市長は、里一の  
生涯を称した歴史活動を示、  
中学校で活動するなど偉人  
愛を育む活動を行っている。

# いわきの偉人紹介 高校生が看板制作

古里の偉人を知ってもら  
おうと、1号目いわき  
駅前ビル、東の駅前草津王  
・安藤信正ペリーロータ  
リーの生誕を紹介する看板  
が近日見えた。



平塚高誠の安藤信正を紹介す  
る看板(1号)の色紙制作中

いわき市のいわきロー  
タリークラブが、創立準備  
委員会事務局に制作を依頼  
した。安藤は東文に江戸橋  
府の老中を兼ね、外国との  
交渉を担当したが、板下門

外の感で親土に感服されて  
重荷を負った。その後、鶴  
城平藤に同席、戊辰戦争で  
は法律家と評され、官軍と戦  
った。

ロータリークラブで  
は、これまで「製薬王」  
と呼ばれ、野口英世らを含  
め、文藝文化いわき市出身  
の代表者(1873  
-1951年)の看板を設  
置しており、今後制作を  
予定している。

3日に行われた除幕式に  
参加した。いわき市歴史町  
史、小学5年生森悠太君  
(10)は「歴史に登場する有  
名人が古里にいたなんて  
嬉しい」と話した。